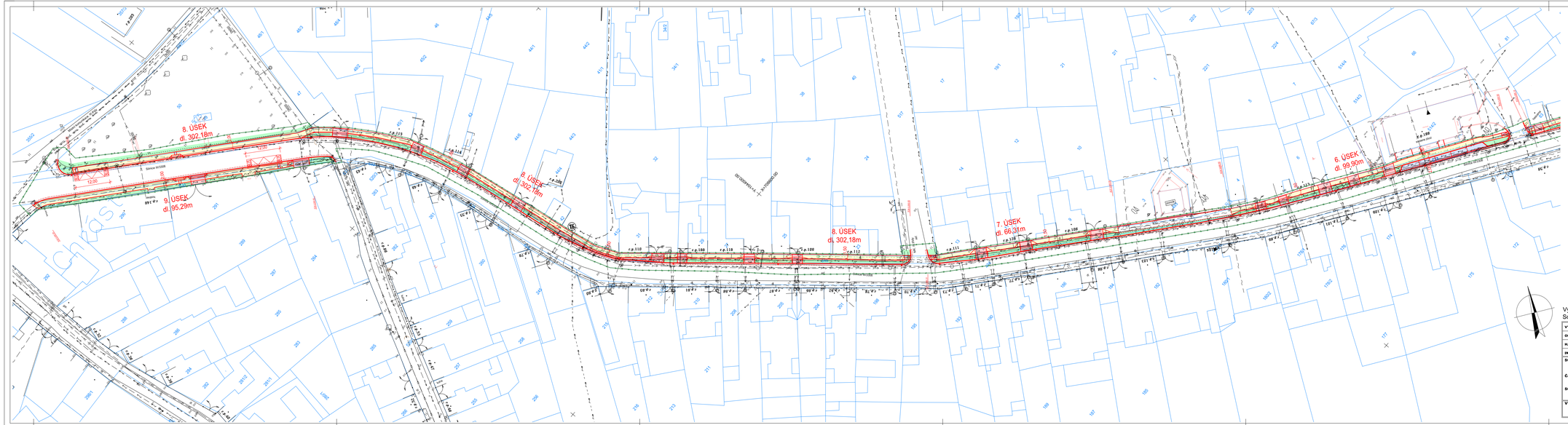

LEGENDA

- Rekonstrukce chodníků - betonová dlažba 100/200mm bez fazet, barva přírodní
- Vjezdy k nemovitostem - betonová dlažba 100/200mm bez fazet , barva přírodní
- Podélná parkovací stání - betonová dlažba 100/200mm bez fazet, barva přírodní
- Nástupiště zastávek BUS - betonová dlažba 100/200mm bez fazet, barva přírodní
- Signální a varovný pás ze slepecké dlažby 100/200mm, barva červená
- Umělá vodící linie - betonová žlábková dlažba 200/200mm, barva přírodní
- Kontrastní pás u zastávek BUS - betonová dlažba 100/200mm bez fazet, barva pískovó
- Kačírek fl. 100mm
- Zpevnění žulovou kostkou 100/100mm
- Úprava asfaltu na silnici III/3308
- Úprava zelených ploch - humusování fl. 100mm
- Katastrální hranice
- Hranice staveniště

LEGENDA SÍTÍ:

- Stávající kabelové vedení elektronických komunikací - CETIN
- Stávající kabelové vedení NN - ČEZ
- Stávající nadzemní vedení NN - ČEZ
- Stávající nadzemní vedení VN - ČEZ
- Stávající kabelové vedení VO
- Stávající splašková kanalizace
- Stávající dešťová kanalizace
- Stávající vodovod
- Výhledová dešťová kanalizace (jiná PD)

Výškový systém B.p.v.
Souřadný systém S-JTSK

VYPRACOVAL :	Ing. Robert Šimek	**IROP Olomouc** Hrdlička 156 / 49, 77200 Olomouc tel.: +420 602 633 982
ODP.PROJEKTANT :	Ing. Robert Šimek	
H.I.P. :	Ing. Jan Rozsíval	

INVESTOR : Obec Chrást, Chrást č.p. 150, 289 14 Poříčany, IČ: 00239194

Stavba: **Rekonstrukce chodníku v obci Chrást**

Část: **C. Situační výkresy**

Stavební objekt:

DATUM :	01/2021
STUPEŇ :	DZSpO
POČET Aé :	7
MĚŘÍTKO :	1:500
ZAKÁZKA ČÍSLO:	050 - D0022

VÝKRES **C.3.2 Koordinační situační výkres - 2. část**

číslo přílohy: **050 - D0022 - C.3.2**